

- 5

-6-5

مشخصات کلی

◆ :

◆ :

1381 1380 : —
 1380 : —
 1382 : —

◆ :

—
—
—
—
—
—

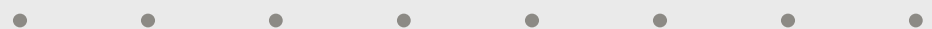

مشخصات فني

Windows : ◆

Visual Basic 6 : ◆

: ◆

MS Access : —

MS Access : —

MS SQL Server 2000 : —

ورود اطلاعات



•
•

—

—

—

ورود اطلاعات (ادامه)



.

.

.

گزارشها



.

ارتباطات اطلاعاتی

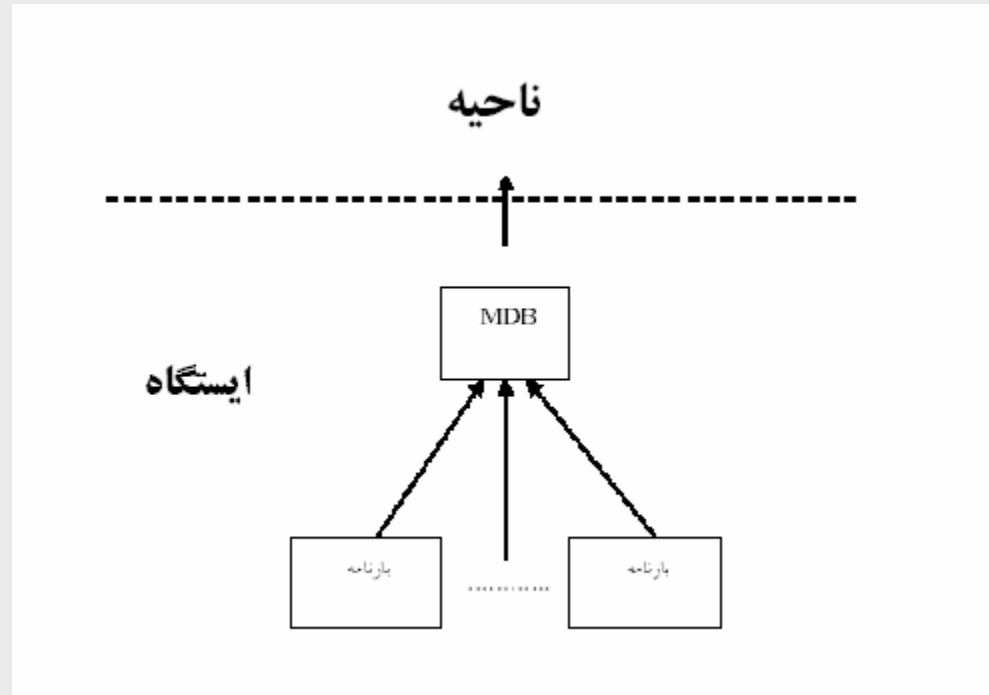

ارتباطات اطلاعاتی (ادامه)

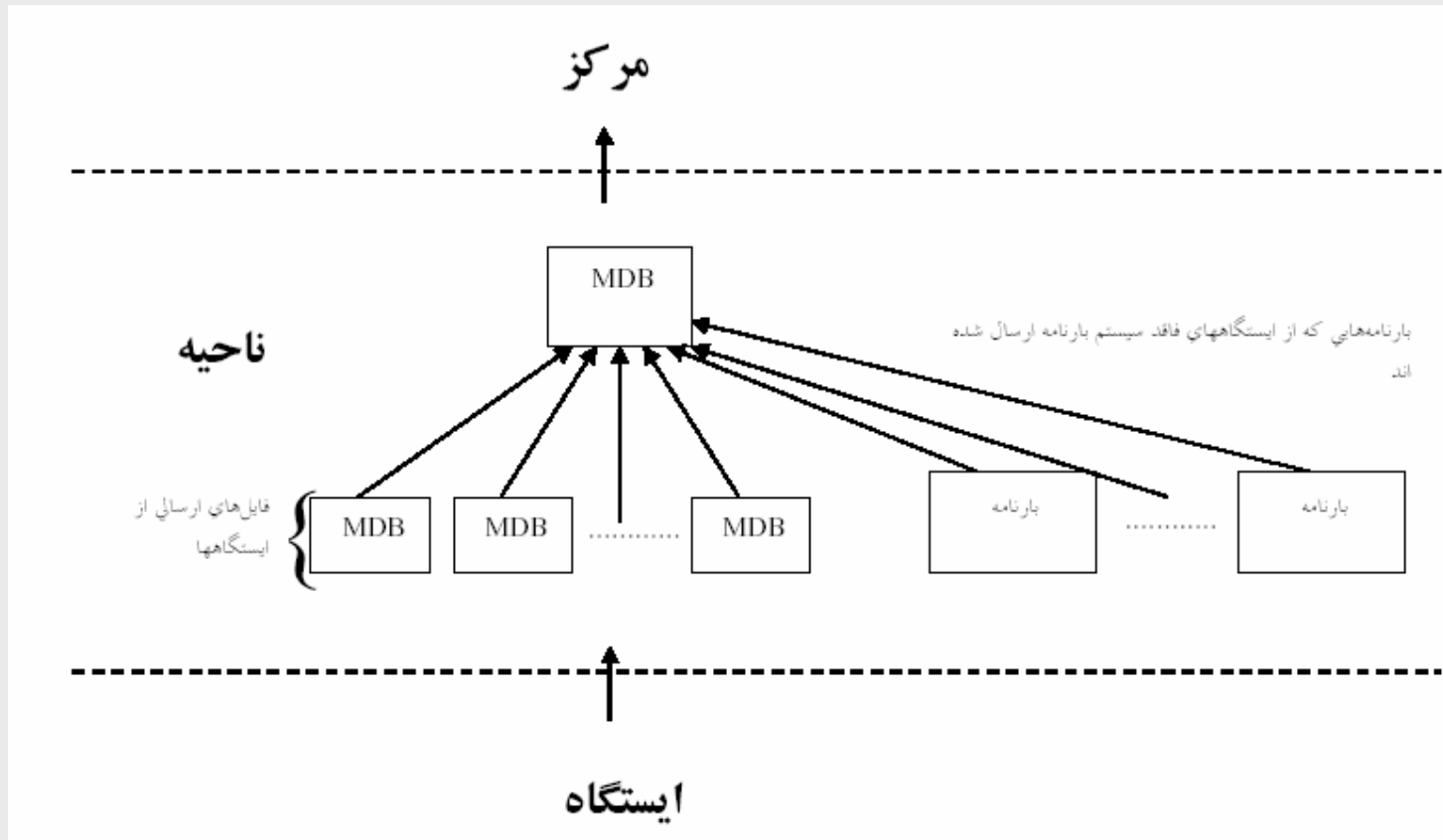

ارتباطات اطلاعاتی (ادامه)

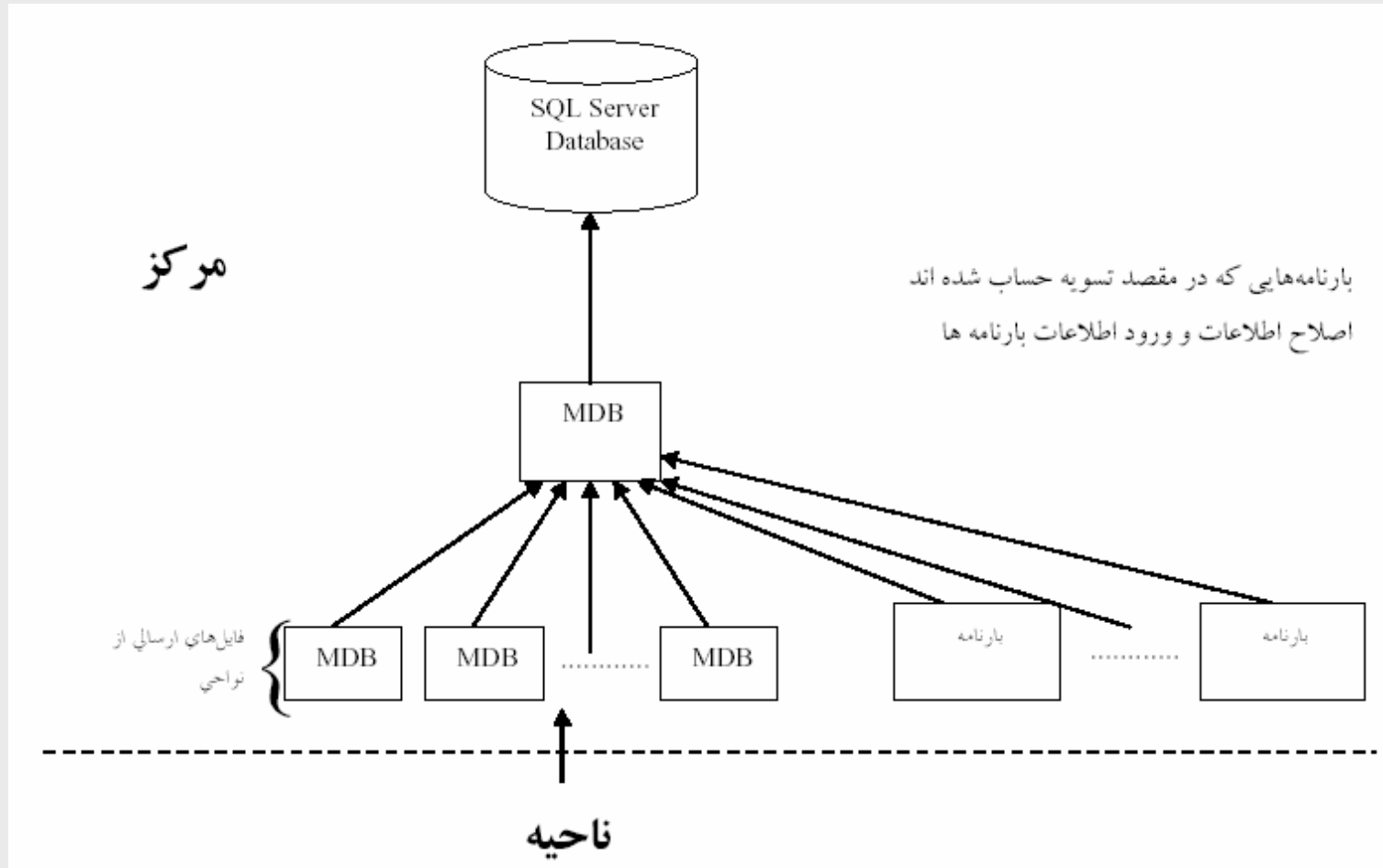

ارتباطات اطلاعاتي (ادامه)

Wireless

HDSL Modem

FTP

35000

میزان اهمیت



FTP

مشكلات (ادامه)



.



.

شماره واکن _____
 سری و شماره پلمپهای واکن _____



سری ۳

شماره پرتابه ۲۹۱۸۴

شماره پرتابه



کد و نام مشتری

شماره پله‌ارزانه

فاصله به کیلو متر _____

کد و نام ایستگاه مقصد _____

کد و نام ایستگاه مبدأ _____

نام و نشانی گیرنده:

نام و نشانی فرستنده:

کد کالا	نوع کالا	لفاف	تعداد لنگه	علامت	طبقه	وقتی (کیلوگرم)		درصد	ماه	حقوق مشاعره	مبلغ
						خفنی	سویبند				
										کرایه	
										پلمپی نیو	
										پلمپی انظارنامه	
										پلومری / پورتیبل	
										چهران عرضه های عمومی	
										حق خط قرمز	
										حق توقف مبدأ	
										جمع کل با احتساب گسره و لنگه	

سادی

نقشه

تاریخ واگذاری واکن جهت بازگویی محل امضاء فرستنده
 محدودات این برنامه را صحیحاً تعویض نکنیم ، محل امضاء گیرنده مسئول
 مدت گسره
 صلاحیتات :
 مبلغ پلومری
 محل امضاء و مهر ایستگاه مبدأ
 محل امضاء فرستنده

توضیح: گلوله ۱ و پلومری ۳۳۰ از آنکه موجود است با تلفیق آن درج شده محسوب می شود
 در وقت ادایه میسوس از طریق ایستگاه مقصد بهر کور ارسال شود



راه آهن جمهوری اسلامی ایران

بارنامه

بارنامه		سری ۰۰۱۴۲	نوع	شماره اظهارنامه
مشتری و ایستگاه		شماره	تاریخ صدور	تاریخ اظهارنامه
نام مشتری		فاصله (Km)		
نام و نشانی فرستنده		ایستگاه مبدا		
نام و نشانی گیرنده		ایستگاه مقصد		
کالا و واکن	شماره واکن	وزن حقیقی	نرخ طبقه	متفرقه
	تاریخ واگذاری	وزن محسوب	کرایه	
	شماره پلمپ از	تا	هزینه عمومی	
	نام کالا	شیب و فراز		
کانتینر	شماره	حجم	باربندی	
			حق توقف	
			حق توزین	
			جمع (ریال)	
ملاحظات				
محمولات این بارنامه را صحیح و سالم تحویل گرفتیم . امضا گیرنده محمول				
شماره ثبت انبار			محل امضا انباردار	
محل امضا فرستنده			محل امضا و مهر ایستگاه مبدا	

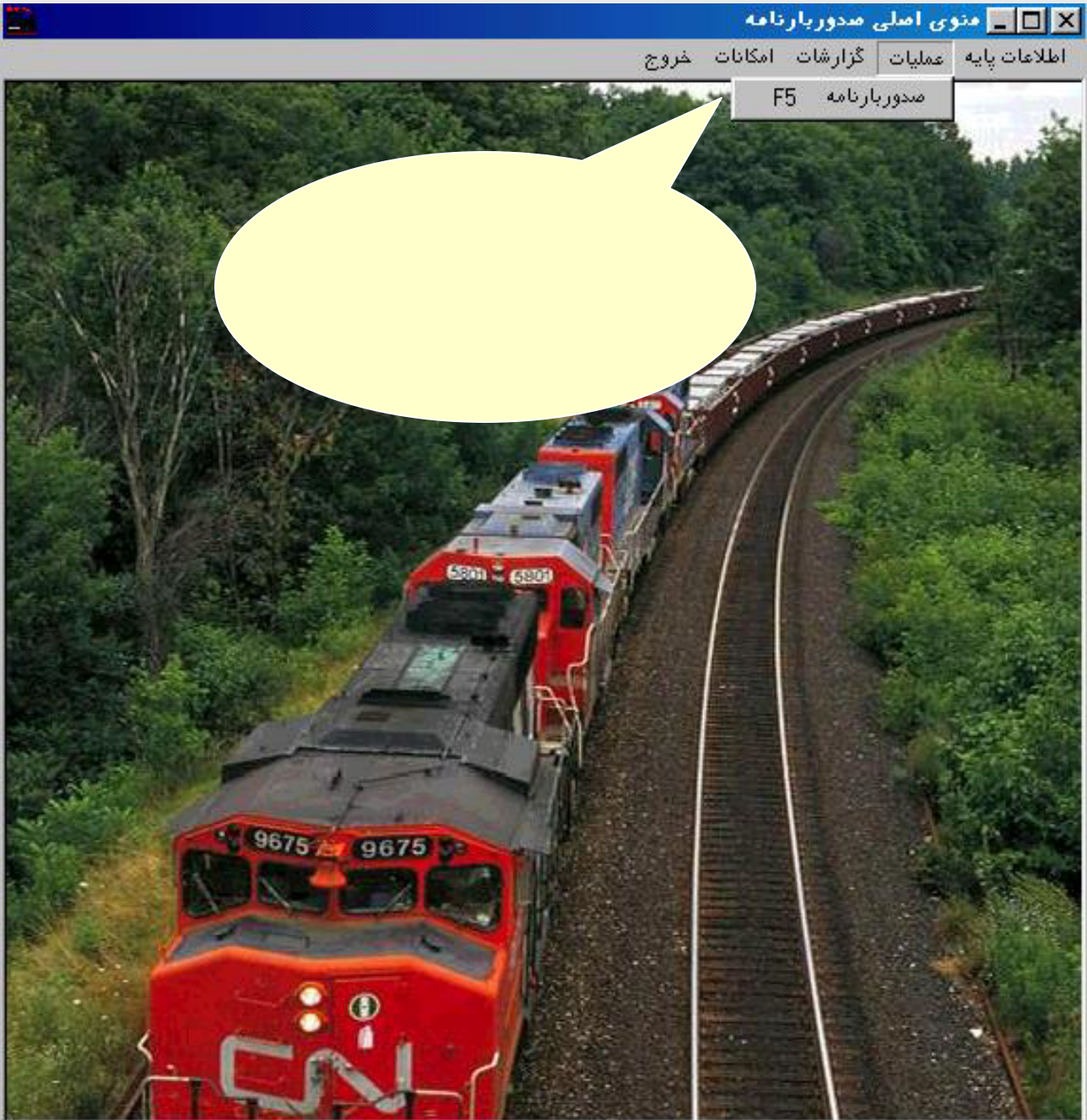

مشخصات بارنامه

سری بارنامه:
 نوع بارنامه:
 شماره بارنامه:
 تاریخ صدور:

قراردادی
 تکرار بارنامه قبلی

نام مشتری: کد:
 نام فرستنده: نشانی فرستنده:
 نام گیرنده: نشانی گیرنده:
 ایستگاه مبدا: کد: ایستگاه مقصد: کد:
 تلفن: فاصله:

مشخصات کالا و واگن

شماره واگن:
 تاریخ واگذاری:
 شماره پلمپ از:
 نام کالا: کد:
 وزن حقیقی:
 وزن محسوب:

مشخصات مالی

نرخ کرایه:
 نرخ:
 متفرقه:
 کرایه:
 طرح بافق:
 هزینه های عمومی:
 طرح مسافری:
 حق شیب و فراز:
 هزینه پلمپ:
 باربندی:
 هزینه ۲:
 حق توقف:
 هزینه ۳:
 توزین شده:
 کسر مدیریال:
 جمع کل:

شماره	حجم کانتینر	نام کالا	کد
<input type="text"/>	<input type="text"/>	<input type="text"/>	<input type="text"/>
<input type="text"/>	<input type="text"/>	<input type="text"/>	<input type="text"/>
<input type="text"/>	<input type="text"/>	<input type="text"/>	<input type="text"/>

مدیر امضا

ملاحظات:

بارنامه جدید ثبت بارنامه چاپ و صدور مشاهده و اصلاح خروج

مشخصات بارنامه

سری بارنامه: 1028 نوع بارنامه: نسیه
 شماره بارنامه: 40344 تاریخ صدور: نقدی
 قرارداد: قراردادی 4135
 تکرار بارنامه قبلی: 80/1

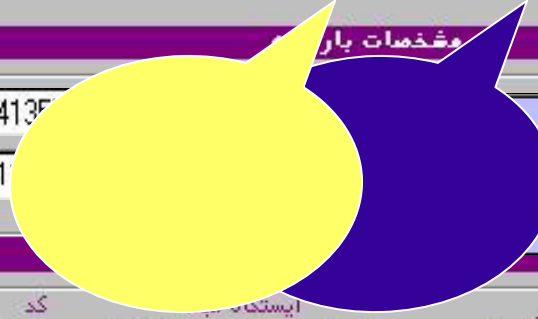

نام مشتری: شرکت ملی پخش فرآورده های نفتی ایران کد ایستگاه مقصد: 515 ایستگاه مقصد: قائم شهر
 نام فرستنده: بالایشگاه ری کد ایستگاه مبدا: 404 ایستگاه مبدا: ری
 نام گیرنده: بالایشگاه قائم شهر تلفن: 51246299
 شماره واگن: شرکت واگن پارس تلفن:
 تاریخ واگذاری: 80/12/08 کد: 200

- شرکت ملی پخش فرآورده های نفتی ایران
- بالایشگاه ری
- بالایشگاه قائم شهر
- شرکت واگن پارس
- طرح دوخطه اهواز - بندرامام
- فرماندگی مینی - بارنامه
- فرماندگی مینی بزرگ ویژه
- مازوت
- لیموترش
- لینتر روغن کشی
- لیوان کاغذی
- مازوت آماده نباتی جهت رنگ کردن و ...
- مازوت
- ماست
- ماسه سیلیسی
- ماش

وزن حقیقی: 43 نرخ کرایه:
 وزن محسوب: 54 کرایه:
 تاریخ: هزینه های عمده: 10000
 کد: 2742 نرخ: 80
 متفرقه: طرح بافق: 60000
 طرح مسافری: 87280
 هزینه پلمپ: هزینه 2:
 هزینه 3:
 کسر صدریال: 56
 جمع کل: 1924700



مدیر امور

ملاحظات: این بارنامه از روی بارنامه حقیقی صادر شده است.

سیستم مکانیزه صدور بارنامه نسخه مرکزی مشخصات کاربر: گرفتن از دفتر IT اطلاعات پایه عملیات گزارشات امکانات خروج

تعیین اسامی و کد مشتریان

جستجوی مشتری

مشاهده لیست تمام مشتری ها

نام مشتریان موجود در بانک اطلاعاتی به شرح زیر است :

کد مشتری	نام مشتری
۲۶۱	اداره کل اورشلیات
۲۶۷	اداره کل تارکانت
۲۶۲	اداره کل خمد و اینه
۲۰۹	امور ترخیص و توزیع کالا ی نفت تهران
۲۶۲	بزرگراه طولین خطوط - ماسلمان عمران
۱۱۲	پیمانکاری حمل ماسلمان (اروش محمدزاده)
۲۰۸	حمل و نقل اداری ناحیه آذربایجان
۲۰۲	حمل و نقل اداری ناحیه اراک
۲۱۱	حمل و نقل اداری ناحیه آسپهان
۲۰۴	حمل و نقل اداری ناحیه تهران
۲۰۱	حمل و نقل اداری ناحیه جنوب
۲۱۲	حمل و نقل اداری ناحیه جنوب شرق
۲۰۹	حمل و نقل اداری ناحیه خراسان

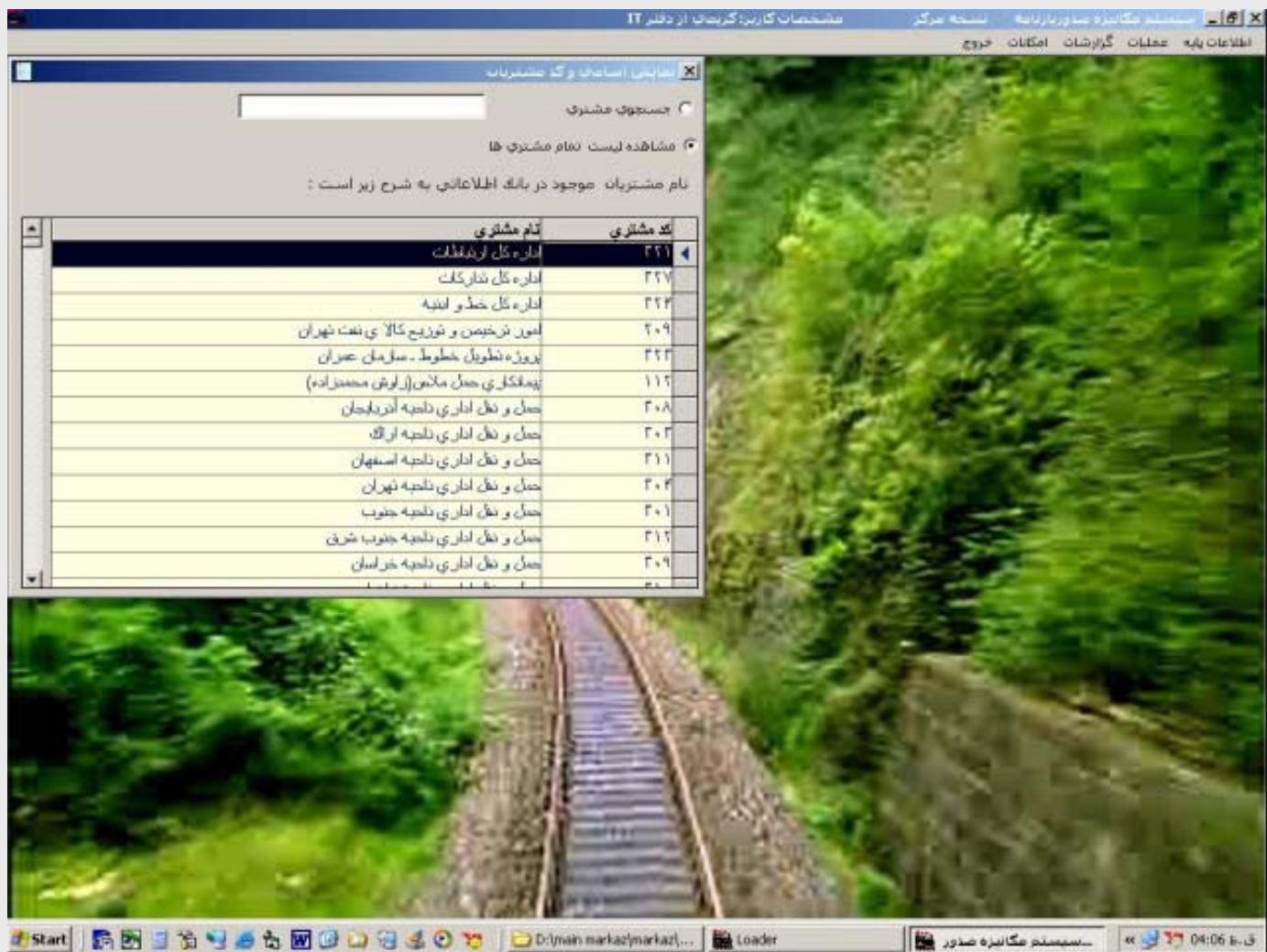

Start | D:\main markaz\markaz\... | Loader | سیستم مکانیزه صدور | 04:06

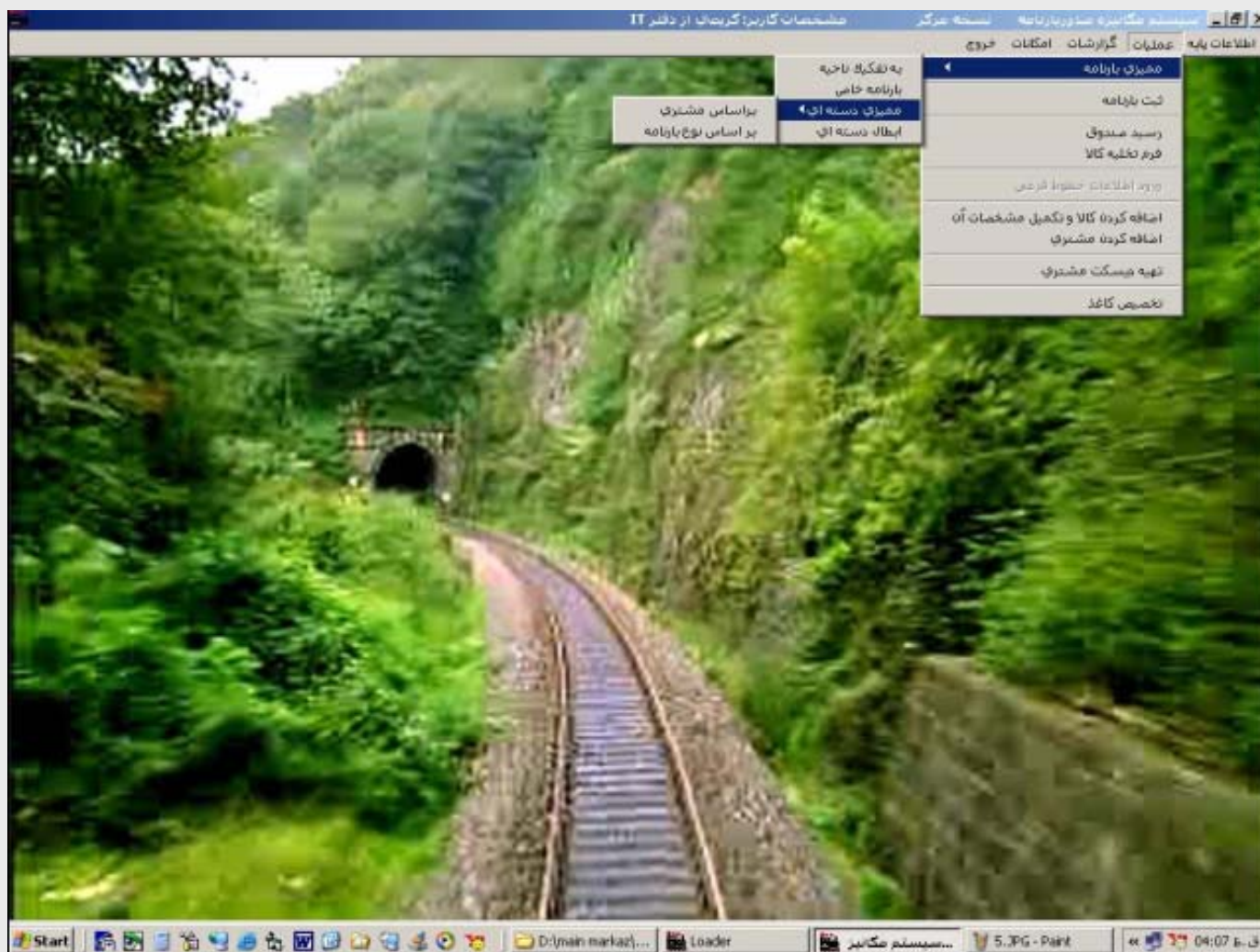

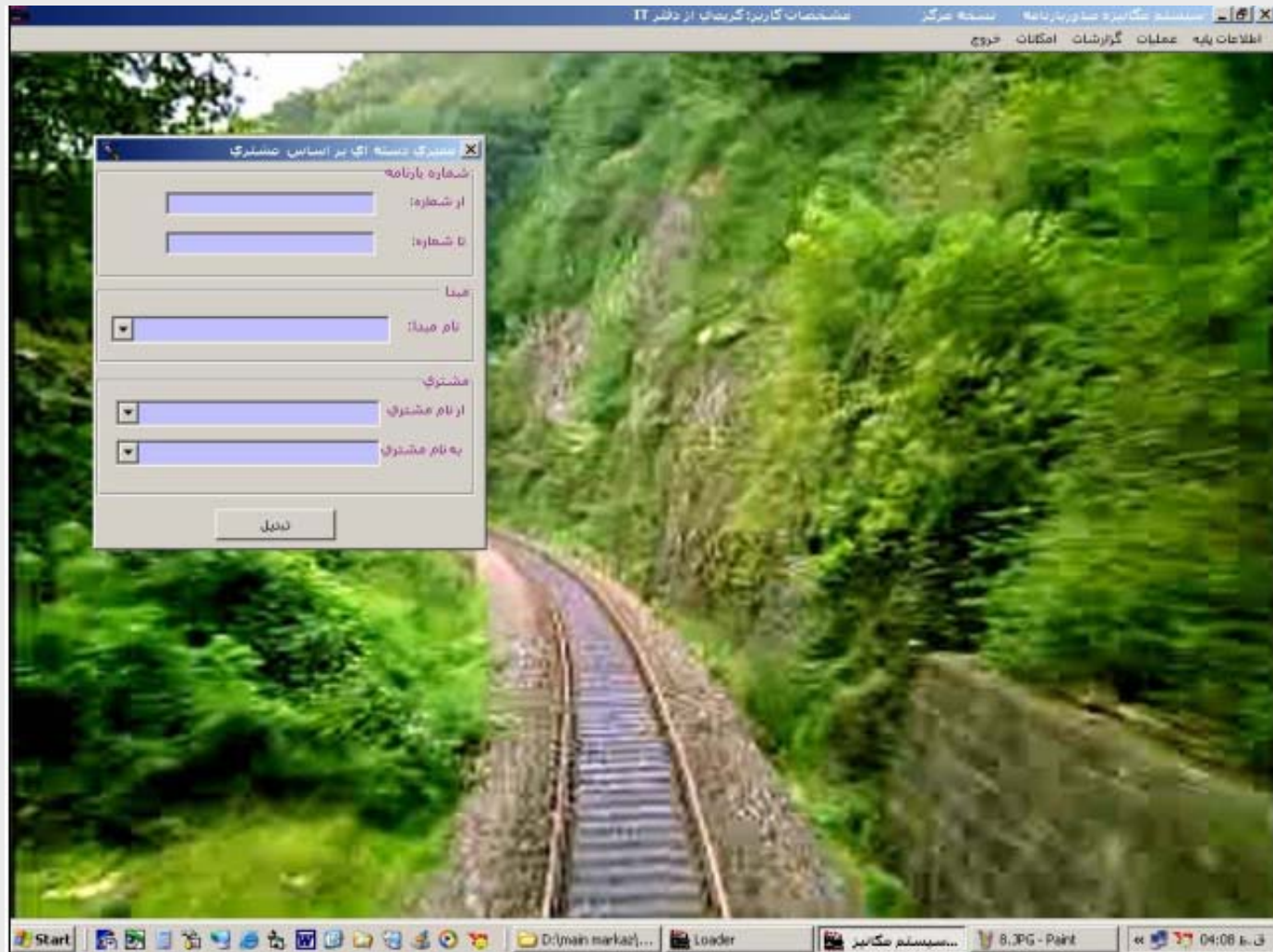

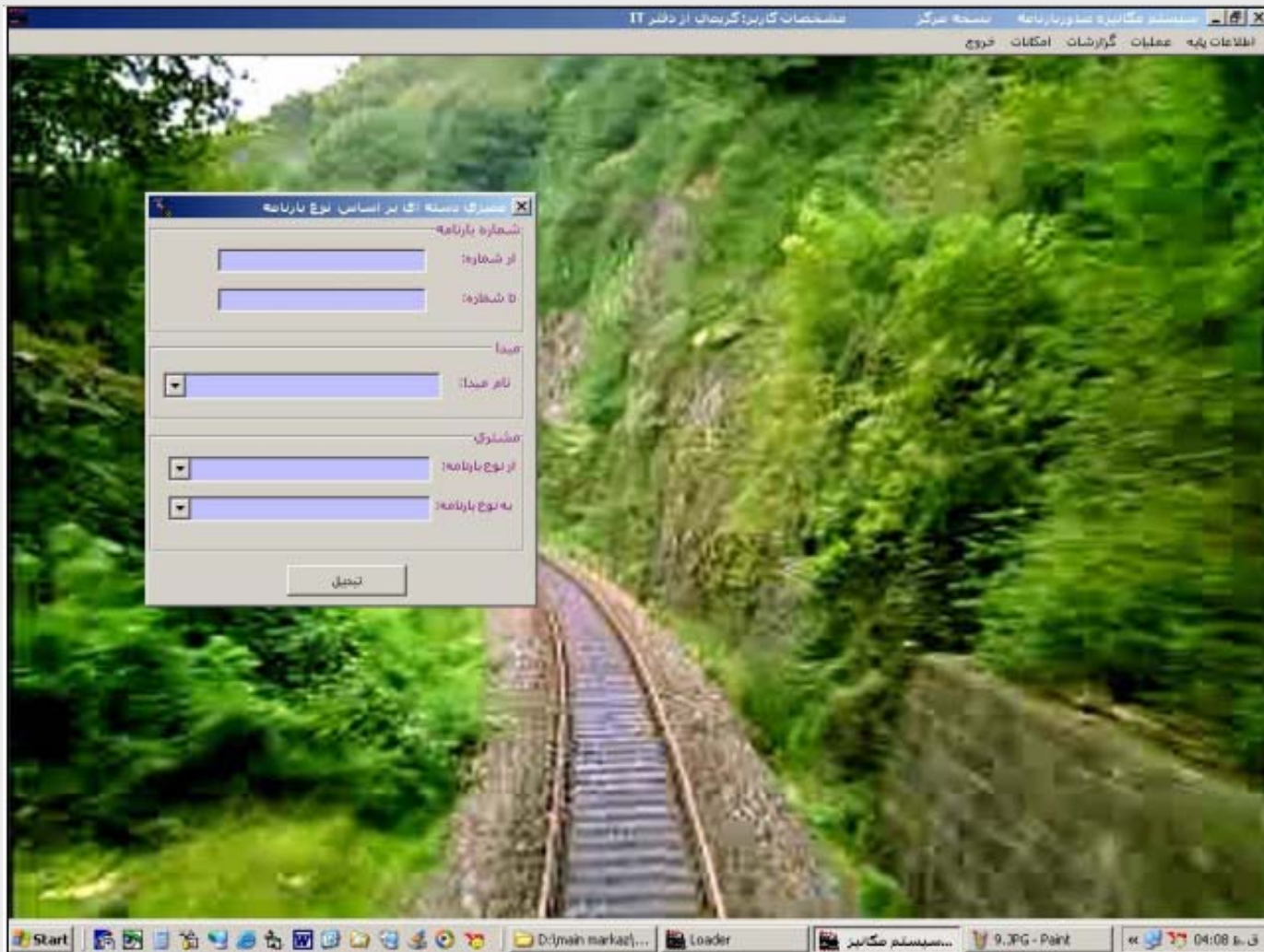

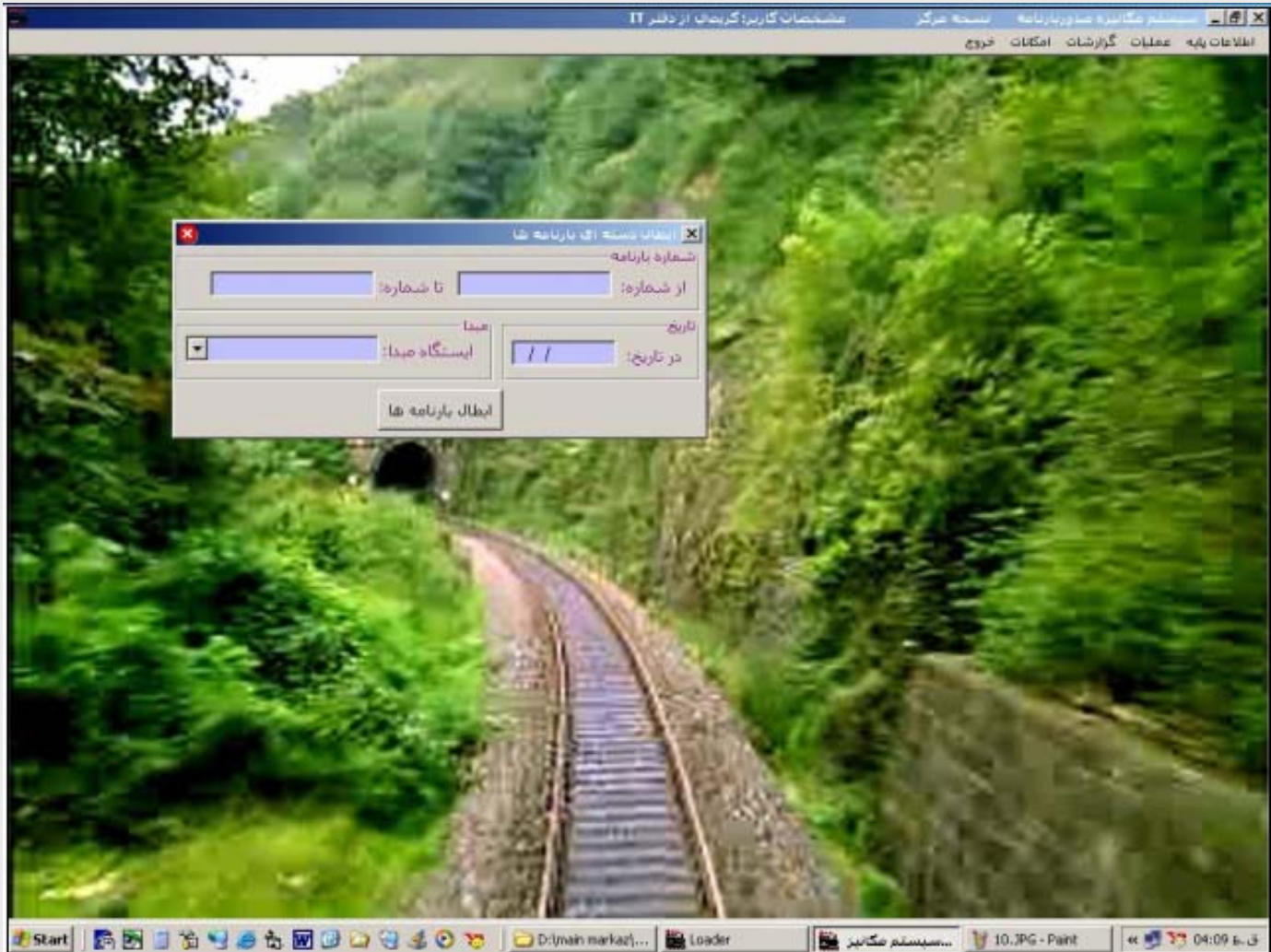

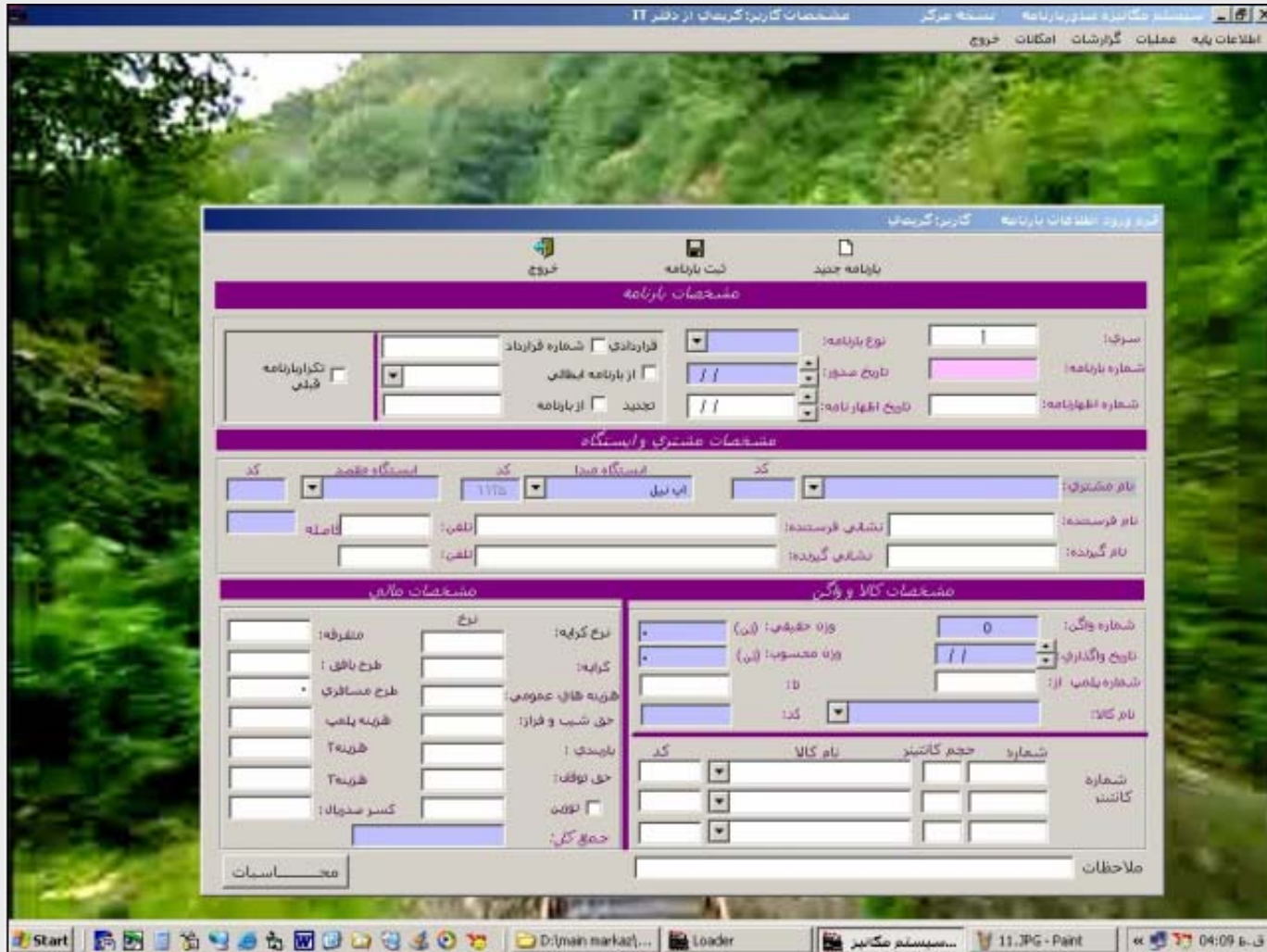

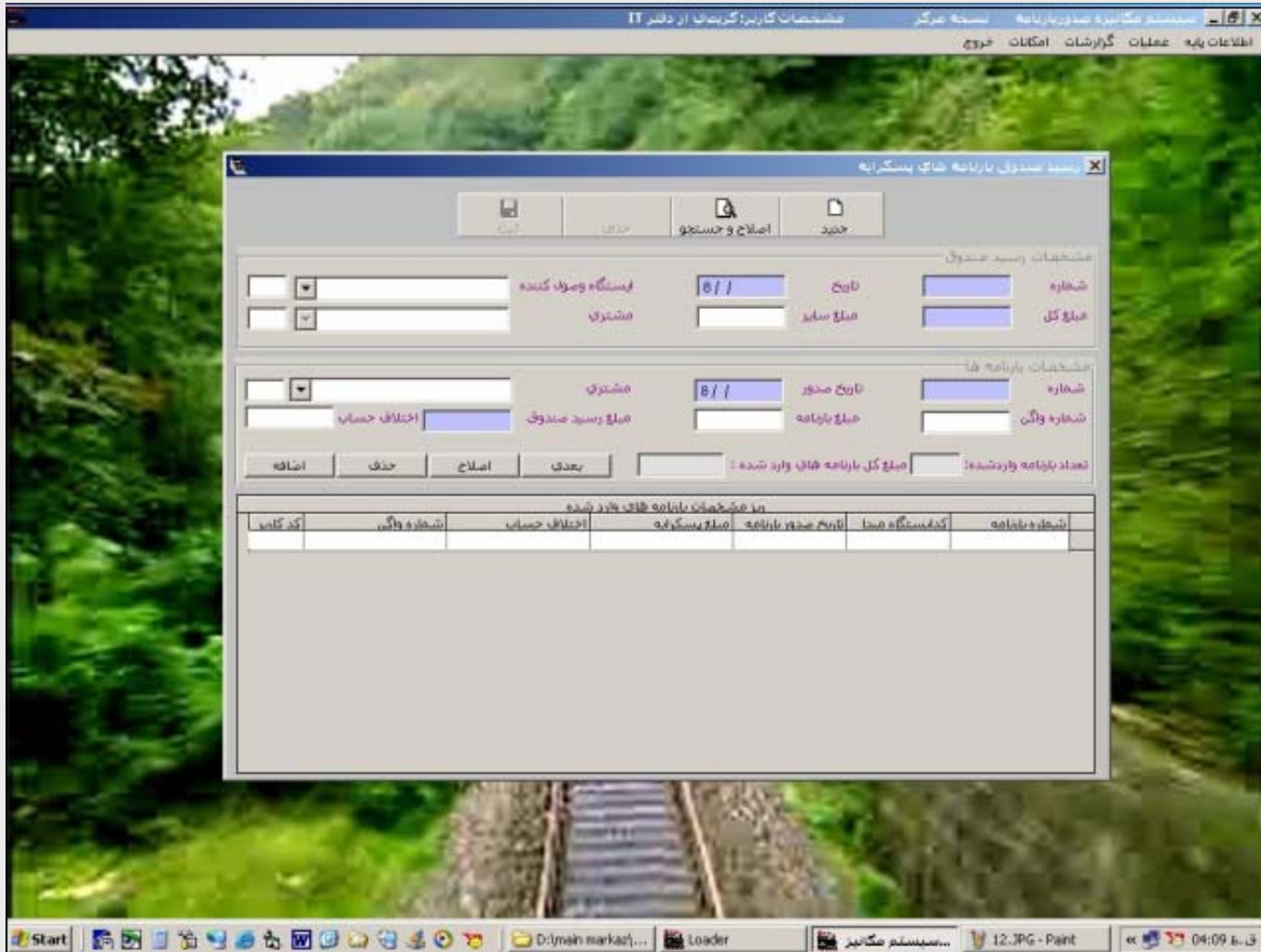

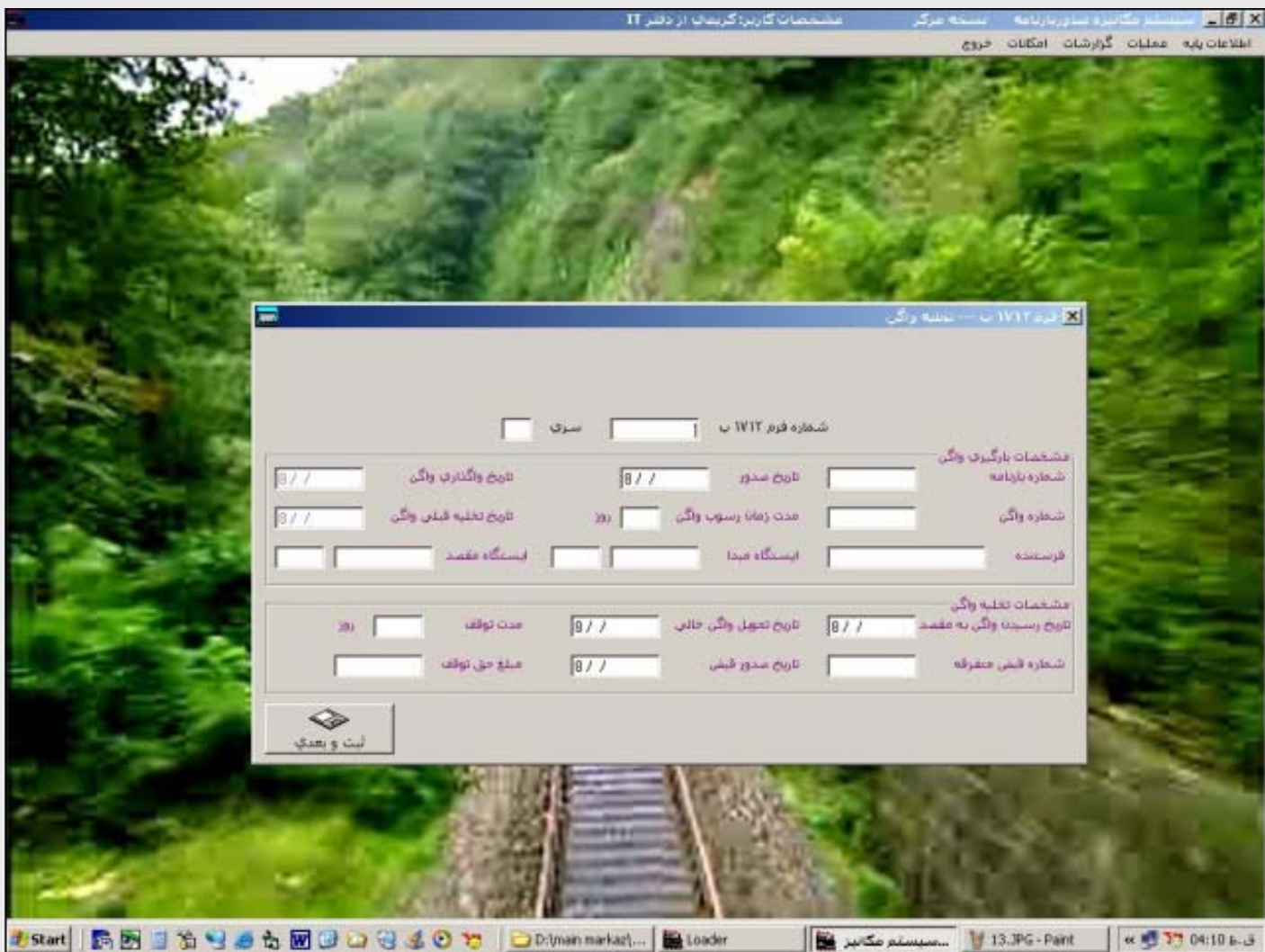

سیستم مکانیزه مشاوره برنامه - نسخه مرکز - مشخصات کاربر: گریبک از دفتر IT - اطلاعات پایه عملیات گزارشات امکانات خروج

افزایش کردن کتا

مشخصات کتا

طبقه کتا کد کتا

نام کتا

نوع وگي

مسقف ليه کوتاه معرندار مسطح
 شي کتي فله بر ليه بلند کمر شکن

ثبت ویرایش

کد کتا	نام کتا	کد طبقه	مسقف	ليه کوتاه	ليه بلند	معرندار	مسطح	باني کتا
70	ولان پست	7						
70	ت خامر جلفا	7						
70	پله نقليه	7						
70	هائره مقصد	7						
70	وه باروگير	7						
22	باک حفاري	7						
00	د	0						
20	برمو	2						
20	جديني	2						
20	بفطر	2						
28	ه جات	2						
20	به جات	2						
20	آرنج	2						
20	وره	2						
10	باري	1						
10	شبه آبي	1						
00	وآجر صوف	0						
20	سپور	2						
40	نقالی	4						

Start | D:\man narkaz\... | Loader | سیستم مکانیزه | 14.JPG - Paint | 04:11 6-3-09

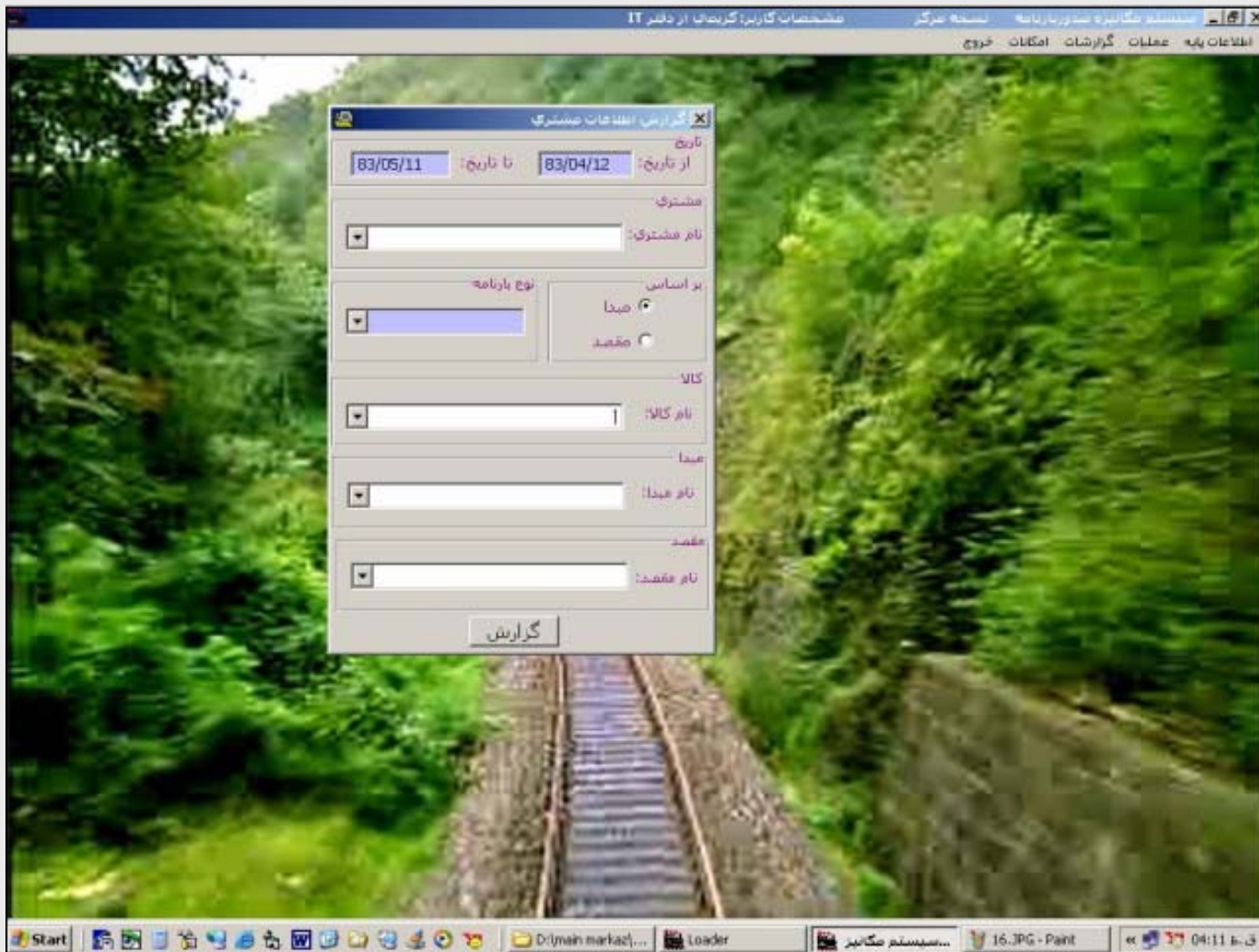

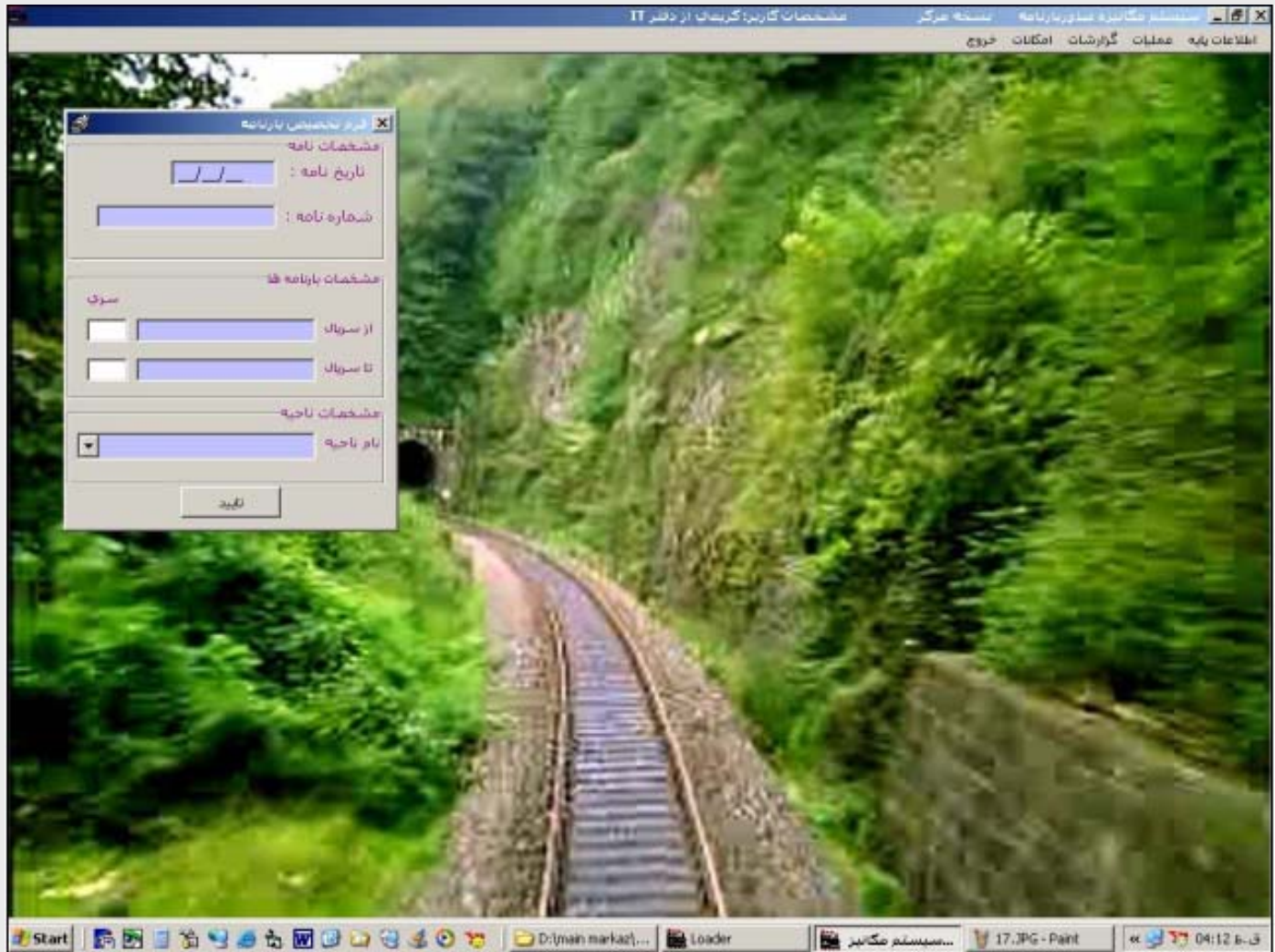

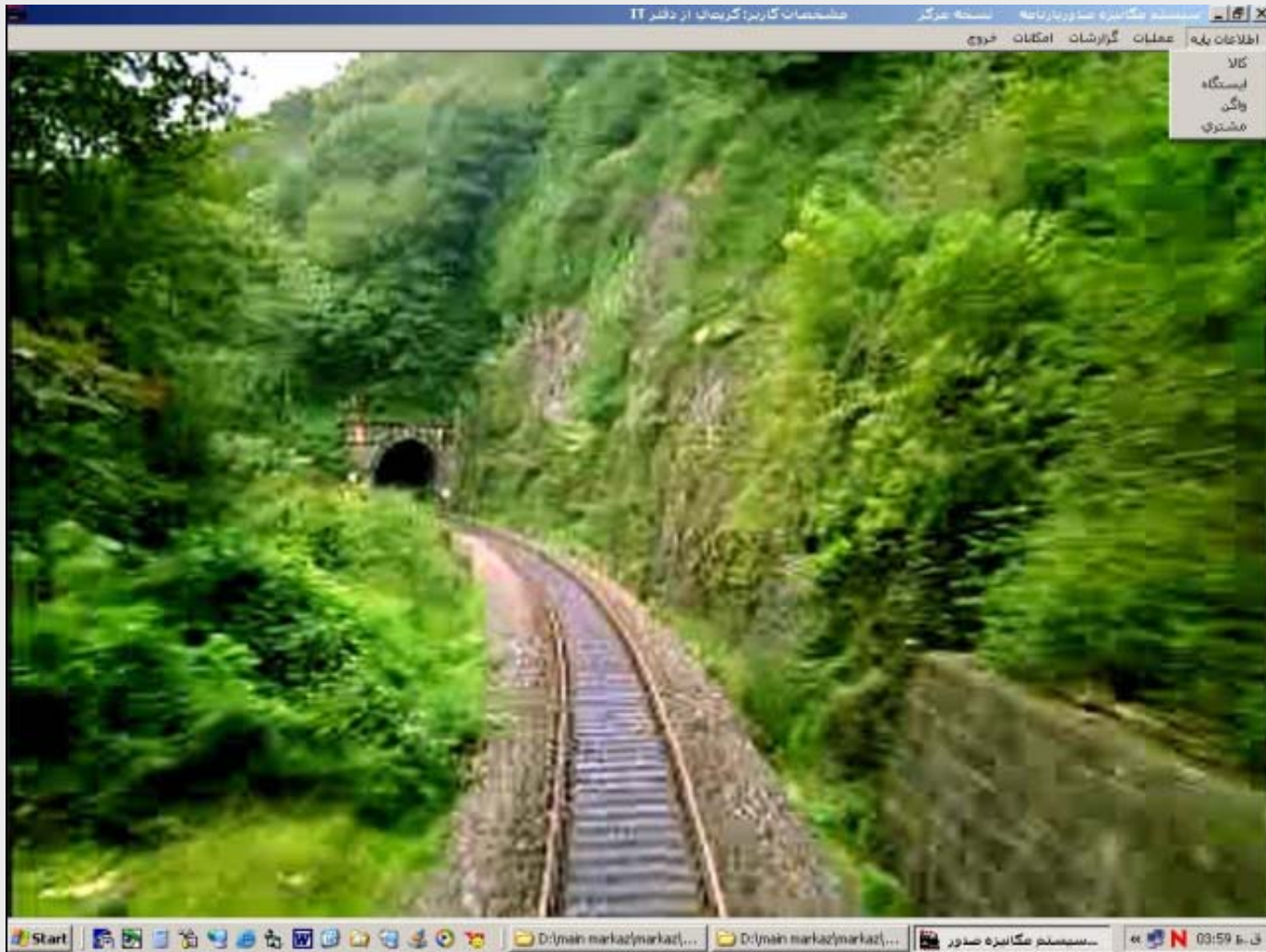

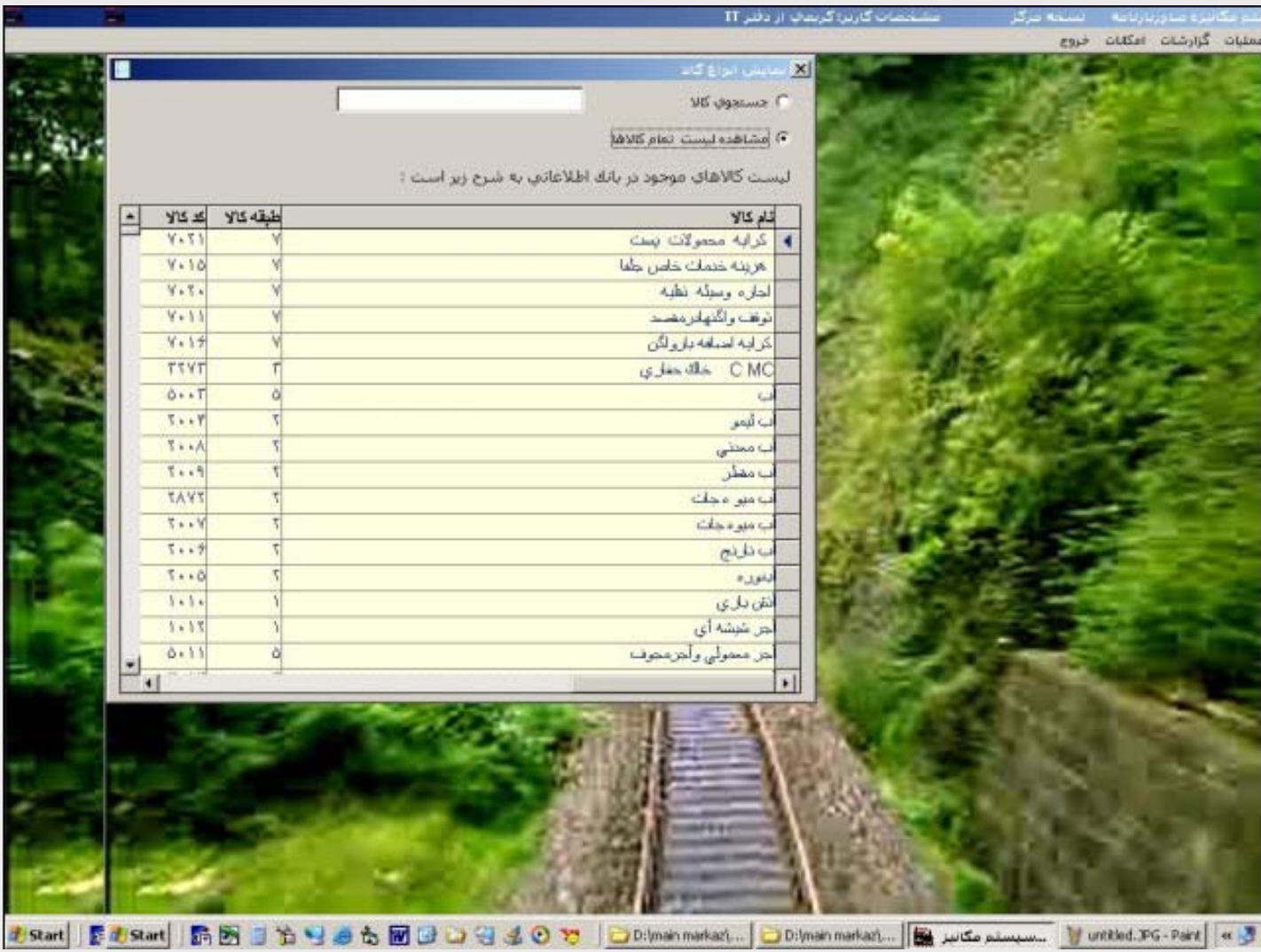

انواع واگنهای موجود

انواع واگنهای موجود در بانک اطلاعاتی و ویژگیهای آنها به شرح زیر است:

ردیف	شماره سریال	تأ شماره سریال	نوع واگن	ملکیت واگن	تعداد محور	وزن محسوب
۱	۶۰۰		معمول	معمول	۰	۰
۷۰۱	۷۸۰		انتهای ضلع	راه آهن	۰	۰
۸۰۱	۹۹۰		انتهای ضلع	راه آهن	۲	۰
۹۰۰۱	۹۱۴۰		انتهای ضلع	راه آهن	۴	۰
۱۴۱۰۰۱	۱۴۱۴۲۰		سرویس مسافت	راه آهن	۲	۲۴
۱۴۱۵۰۱	۱۴۱۸۲۰		سرویس مسافت	راه آهن	۲	۲۷
۱۴۲۰۰۲	۱۴۲۰۰۶		مسافت	راه آهن	۴	۰
۱۴۲۰۰۸	۱۴۲۰۰۹		مسافت	راه آهن	۴	۰
۱۴۲۰۱۲	۱۴۲۰۱۲		مسافت	راه آهن	۴	۰
۱۴۷۰۰۱	۱۴۷۶۰۰		مسافت	راه آهن	۴	۵۷
۱۵۵۰۰۱	۱۵۵۵۰۰		مسافت	راه آهن	۴	۵۶
۱۵۵۵۰۱	۱۵۶۰۰۰		مسافت	راه آهن	۴	۵۵,۵
۱۵۶۰۰۱	۱۵۶۵۰۰		مسافت	راه آهن	۴	۵۵,۵
۲۴۲۰۵۱	۲۴۲۰۷۰		رایر نومی	راه آهن	۴	۰
۲۴۲۰۰۱	۲۴۲۲۰۰		پله کوتاه	راه آهن	۴	۵۴
۲۴۲۰۰۱	۲۴۲۵۰۰		پله کوتاه	راه آهن	۴	۵۴
۲۴۵۰۰۱	۲۴۵۵۵۰		پله کوتاه	راه آهن	۴	۵۴,۵
۲۴۶۰۰۱	۲۴۶۶۰۰		پله کوتاه	راه آهن	۴	۴۰
۲۴۷۰۰۱	۲۴۷۸۰۰		پله کوتاه	راه آهن	۴	۵۲,۵
۲۵۶۰۰۱	۲۵۶۱۰۰		پله کوتاه	راه آهن	۴	۴۰
۲۴۲۰۰۱	۲۴۲۵۲۶		پله بلند	نورد اهرال	۴	۰
۲۴۲۰۰۱	۲۴۲۲۰۰		پله بلند محسن	راه آهن	۴	۵۷





5 - سیستم‌های مکانیزه

-6-5

پایان